

D2 - BBMV  
Leistungsprüfung D2  
Testbogen 1B

1. Benenne die Noten genau (z. B. c<sup>1</sup>)

Schreibe folgende Noten:





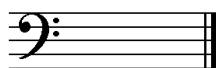

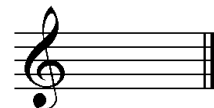

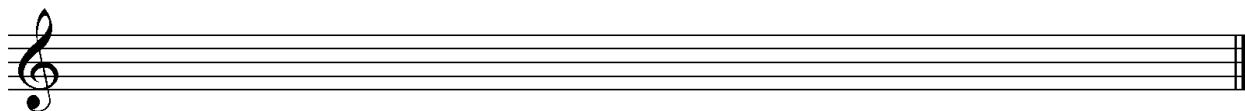

2

2. Schreibe eine **E-Dur**-Tonleiter im **2/4**-Takt in **Achtelnoten auf- und abwärts**. Beginne mit der Note **e<sup>1</sup>** und schreibe die höchste Note zweimal. Setze Taktstriche und kennzeichne **alle Halbtöne**:

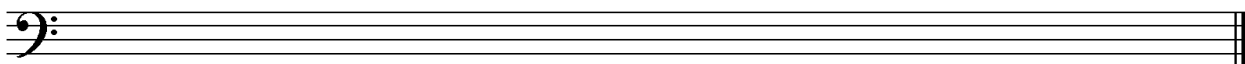

3

3. Schreibe eine **melodische d-Moll**-Tonleiter im **3/4**-Takt in **Viertelnoten auf- und abwärts**. Beginne mit der Note **d** und schreibe die höchste Note einmal. Setze Taktstriche und kennzeichne **alle Halbtöne**:



4

4. Ordne die Dur- und parallelen Moll-Tonarten den Tonartvorzeichen zu:



B-Dur

fis-Moll



A-Dur

e-Moll





G-Dur

g-Moll

3

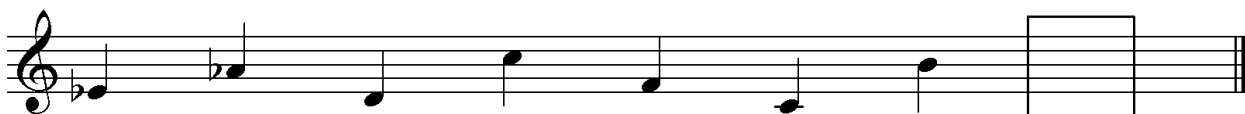
5. Im folgenden Beispiel fehlt ein Ton der Tonleiter. Ergänze ihn und bestimme die Tonart **genau**: (z. B. a - Moll äolisch)



Tonart:

2

6. Bilde folgende Intervalle:

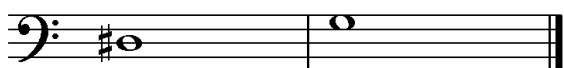





4

18

7. Bestimme folgende Intervalle fein: (z. B. k2)

18

4

8. Im folgenden **dreitaktigen** Rhythmusbeispiel fehlen Taktartangabe und Taktstriche. Ergänze Taktartangabe und Taktstriche an den entsprechenden Stellen:

2

9. Vervollständige den ersten Takt mit einer Synkope und den zweiten mit einer punktierten Note:

2

10. Bilde bzw. bestimme folgende Dreiklänge in der Grundstellung:

3

11. Suche im jeweiligen Takt den angegebenen Dreiklang und benenne ihn:

2

12. Ordne den Vortragsbezeichnungen die deutsche Bedeutung zu:

- |                            |                    |                          |                      |
|----------------------------|--------------------|--------------------------|----------------------|
| <input type="checkbox"/> 1 | <i>ppp</i>         | <input type="checkbox"/> | nach und nach        |
| <input type="checkbox"/> 2 | giocoso            | <input type="checkbox"/> | mit Feuer            |
| <input type="checkbox"/> 3 | poco a poco        | <input type="checkbox"/> | ersterbend           |
| <input type="checkbox"/> 4 | Allegro non troppo | <input type="checkbox"/> | so leise wie möglich |
| <input type="checkbox"/> 5 | morendo            | <input type="checkbox"/> | scherzhaft           |
| <input type="checkbox"/> 6 | con brio           | <input type="checkbox"/> | nicht allzu bewegt   |

3

13. Kreuze **zwei** Komponisten an, die im Zeitalter der **Romantik** (1820 - 1900) lebten:

- W. A. Mozart     G. Verdi     O. di Lasso     R. Schumann

1

35

# Gehörbildung

35

14. Rhythmushören - Notiere:

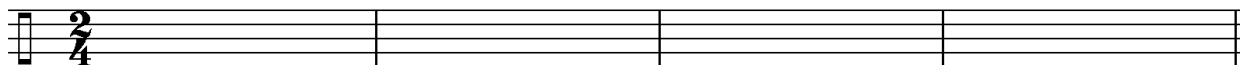

4

15. Vergleiche den gehörten mit dem vorgegebenen Rhythmus. Kennzeichne die Stellen und notiere die Veränderungen:

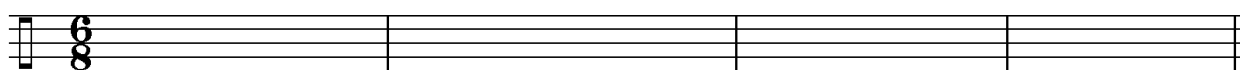

2

16. Intervallhören - Bestimme die gehörten Intervalle fein:

1.     2.     3.     4.     5.

5

17. Melodiehören - Ergänze die fehlenden Töne mit dem entsprechenden Notenwert. Bearbeite nur ein Beispiel:

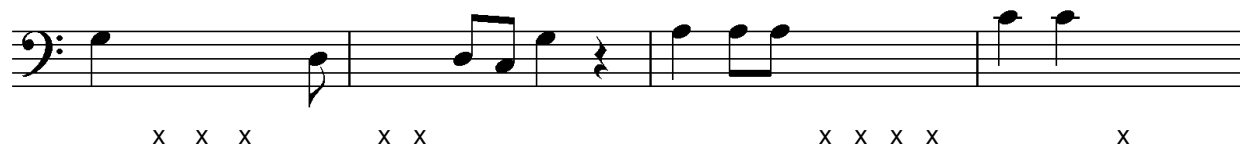
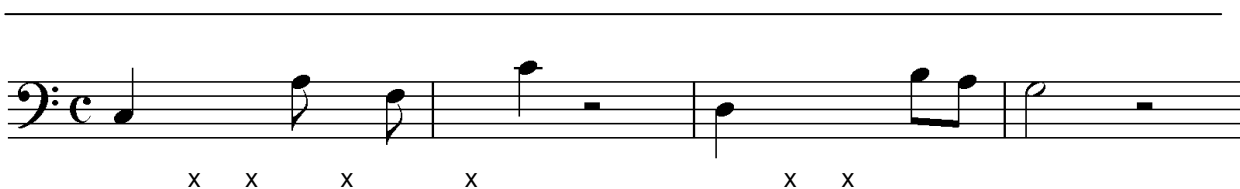
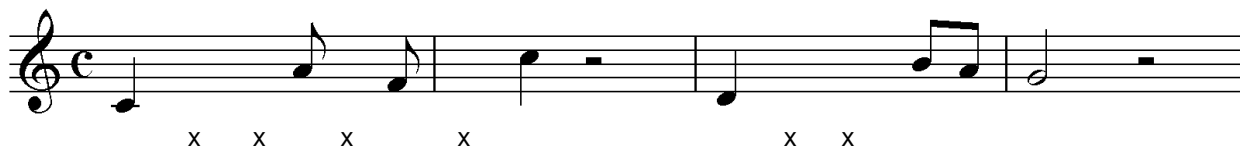

4

50

\_\_\_\_\_  
korrigiert von